

# PUREBEAUTY

ESCOLA E CENTRO DE ESTÉTICA

CURSO DE  
MAQUIAGEM PROFISSIONAL

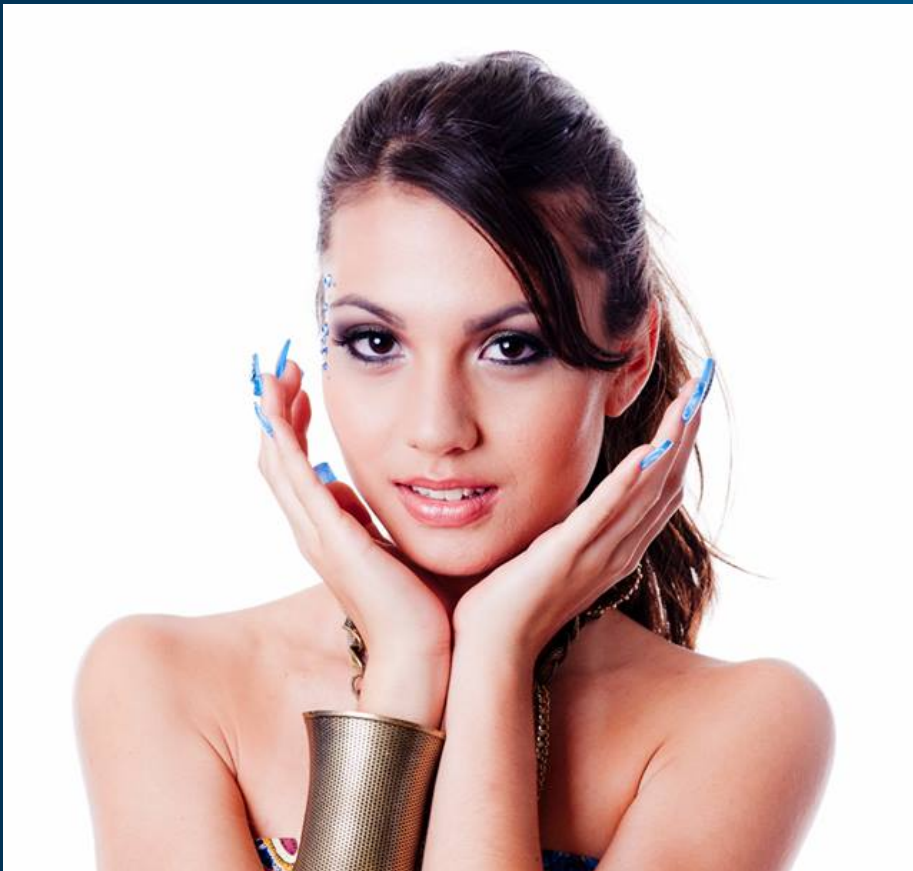



Para quem quer começar com o pé direito no mundo dos pincéis, a Pure Beauty Esthetic Center oferece o curso de Maquiagem Profissional. Com o objetivo de iniciar o profissional no mercado da beleza, adquirindo os conhecimentos para trabalhar em salões de beleza, clínicas de estética, lojas de cosméticos, dia da noiva e maquiagem étnica.

## CONTEÚDO PROGRAMÁTICO

- \*Ética profissional;
- \* Visagismo;
- \* Conceitos sobre os tipos de maquiagem;
- \* Sistema tegumentar (pele);
- \* Sistema muscular (facial);
- \* Sistema ósseo (facial);
- \* Instrumentos de trabalho;
- \* Conservação e esterilização dos instrumentos de trabalho
- \* Características dos formatos do rosto;
- \* Tipos de pele;
- \* Radiografia do rosto;
- \* Preparação da pele:
- \* Conhecendo os tipos de bases:
- \* Aplicação de sombras para diferentes tipos de olhos:
- \* Correção da colocação do blush de acordo com cada tipo de rosto:
- \* Aplicação de cílios postiços:
- \* Correções e iluminações para fotos;
- \* Conhecendo os tipos de bases HD;
- \* Aplicação de sombra e delineador;
- \* Aplicação de brush;
- \* Aplicação de cílios postiços;



- \* Design de sobrancelha com aplicação de henna:
- \* Maquiagens especiais: noivas, debutantes, madrinhas e festas
- \* Maquiagem para pele negra, senhoras e orientais,
- \* Penteados Básicos
- \* Seijin (maquiagem e penteado)
- \* Vantagens
- \* Como é feita a maquiagem
- \* Precauções
- \* Panorama de mercado
- \* Aplicação
- \* Preparação para o teste (avaliação) da JMAN (Japan Makeup Artists Association).

#Valor das Avaliações não estão incluso no valor do curso.



Carga horária: 160hrs

Metodologia:

O curso terá aplicação prática e envolverá o treinamento em modelos - cursos com no máximo 4 alunos por sala de aula.

No fim do curso o aluno passará por avaliações, Teórica e prática.

Certificação: Mediante avaliação, com no mínimo de 70% de aproveitamento.

Incluso:

\*Kit básico para uso profissional.

\*Uniforme

\*Certificação internacional

\* 50% do valor do jantar da formatura pago pela escola, demais acompanhantes, pagarão o valor integral.

Investimento : ¥ 378,000 em até 12X

\* Forma de pagamento e parcelamento, consulte a escola.

\* A mensalidade deverá ser paga até o dia 10 de cada Mês, em caso de atraso, haverá multa de 5% do valor da parcela.